



# Rapport de la Situation Epidémiologique

## Maladie a Virus Ebola en Guinée

### 03 Juil 2015

#### I. Points saillants

- Deux (02) nouveaux cas confirmés ont été notifiés ce jour dans la Préfecture de Forécariah (01 décès communautaire qui est un perdu de vue à Kabou (Farmoriah) et 01 non connu comme contact de Kigbaly (Benty));
- Soixante-onze (71) décès communautaires notifiés tous sécurisés parmi lesquels un (01) positif.

#### II. Dynamique de l'épidémie:

Table 1. Répartition des cas notifiés par préfecture le 03/07/2015, Guinée

Préfecture de résidence	Cas Confirmés	Cas Probables	Cas Suspects	Total
Boke	0	0	1	1
Conakry	0	0	1	1
Forecariah	2	0	4	6
<b>TOTAL</b>	<b>2</b>	<b>0</b>	<b>6</b>	<b>8</b>

Table 2. Décès communautaires notifiés à la date du 03/07/2015, Guinée

Décès Communautaires		Total décès
Enterrements Sécurisés	Enterrements Non-sécurisés	
71 (dont 01+)	0	71

Données épidémiologiques et cartes disponibles sur <http://guinea-ebov.github.io/>

**Guinée - Epidémie de la Maladie à virus Ebola**
**Table 3.** Situation des patients dans les centres de traitement et de transit fonctionnels, 03/07/2015, Guinée

	Conakry CTE	Coyah CTE*	Macenta CTE	N'zérékoré CTE	Kindia CTE	Boké CDT	Forécariah CTE	Siguiro CDT	Conakry CTS	Total
Cas confirmés	0	0	0	0	10	0	7	0	2	19
Cas suspects	3	0	0	0	3	0	8	0	2	16
Sorties guéris	0	0	0	0	0	0	0	0	0	0
Décédés	0	0	0	0	1	0	1	0	0	2
Total hospitalisés au CTE	<b>3</b>	<b>0</b>	<b>0</b>	<b>0</b>	<b>13</b>	<b>0</b>	<b>15</b>	<b>0</b>	<b>4</b>	<b>35</b>

\*Fermé le 20/06/2015 pour travaux

**Table 4.** Capacité des CTEs et CDTs en Lits, 03/07/2015, Guinée

Centres	Section Suspects (Lits)	Section Probable (Lits)	Section Confirmé (Lits)	Total (Lits)
CTE Donka	5	0	10	15
CTE Coyah	12	8	40	60
CTE Macenta	12	8	10	30
CTE N'Zerekore	12	8	30	50
CDT Siguiro	4	6	10	20
CTE Forécariah	5	6	12	23
CDT Kérouané	4	6	10	20
CDT Kamsar	3	2	5	10
CTE Beyla	12	8	30	50
CTS Conakry	0	0	5	5
CTE Kindia	8	8	46	62
<b>Total</b>	<b>77</b>	<b>60</b>	<b>208</b>	<b>345</b>

**Table 5.** Etats des Laboratoires, 03/07/2015, Guinée

N°	Laboratoires	Localisation	Etat du Laboratoire
1	CREMS	Kindia	Fonctionnel
2	CTS	Conakry	Fonctionnel
3	EUMLab	Coyah	Fonctionnel
4	IP France	Macenta	Fonctionnel
5	IPD Donka	Conakry	Fonctionnel
6	KPLAN	Forecariah	Fonctionnel
7	PHAC	Boké (Kamsar)	Fonctionnel
8	REDC	Conakry	Fonctionnel
9	Labo Mobile	Dubrèka (Tanene)	Fonctionnel



**Guinée - Epidémie de la Maladie à virus Ebola**

**Table 6.** Situation du suivi des contacts, 03/07/2015, Guinée

Contacts	Nombre
Nouveaux contacts du jour	48
Nombre de contacts sortis ce jour	77
Nombre de contacts confirmés ce jour	1 (dont 0 suivi)
Contacts à suivre	2 262
Contacts suivis	2 215
% suivis	<b>97,9</b>

**Table 7.** Nouveaux cas confirmés pendant la semaine 27 (29 juin- 05 juillet 2015), Guinée

Préfecture	Semaines			29-juin	30-juin	01-juil	02-juil	03-juil	04-juil	05-juil	Semaine 27	Contacts listés
	24	25	26									
Boké	2	5	10	4	1	1	0	0			6	177
Conakry	1	1	1	0	0	1	0	0			1	225
Dubrèka	4	1	0	0	0	0	0	0			0	143
Forécariah	3	5	1	2	1	0	4	2			9	1 717
<b>Total</b>	<b>10</b>	<b>12</b>	<b>12</b>	<b>6</b>	<b>2</b>	<b>2</b>	<b>4</b>	<b>2</b>			<b>16</b>	<b>2 262</b>

**Carte 1.** Sous-préfectures où des réticences ont été signalées par les équipes de la riposte/suivi, 03/07/2015, Guinée

Aucune réticence

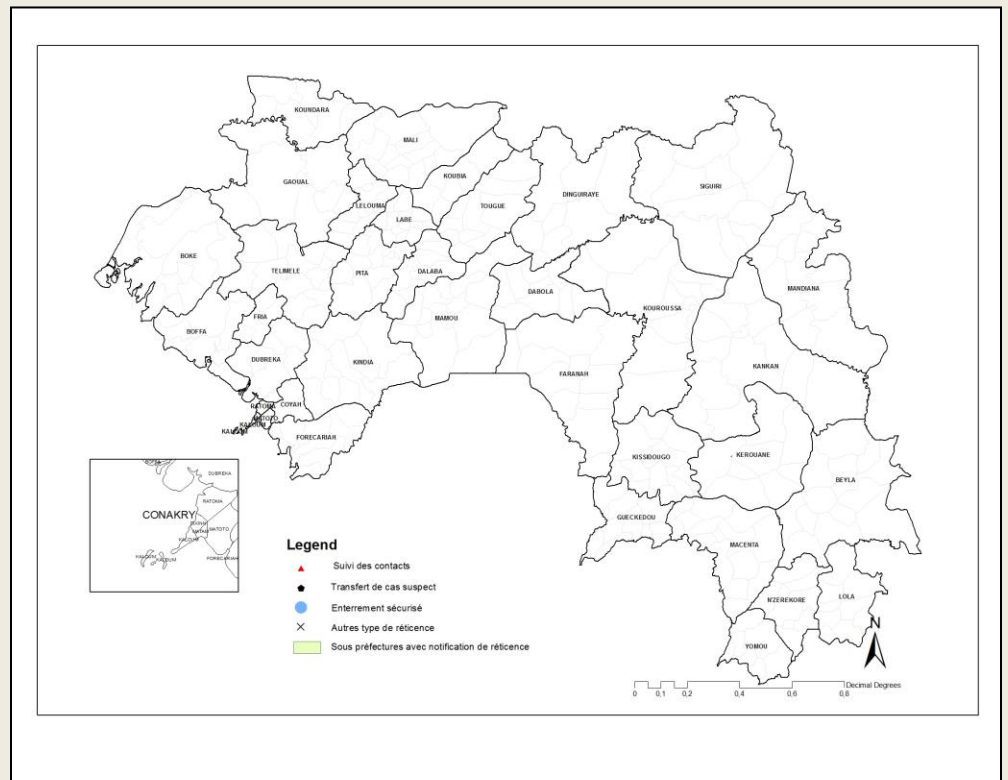



### Guinée - Epidémie de la Maladie à virus Ebola

Graphique 1. Distribution des cas notifiés, par semaine (début des signes\*), 30/12/2013 – 03/07/2015, Guinée

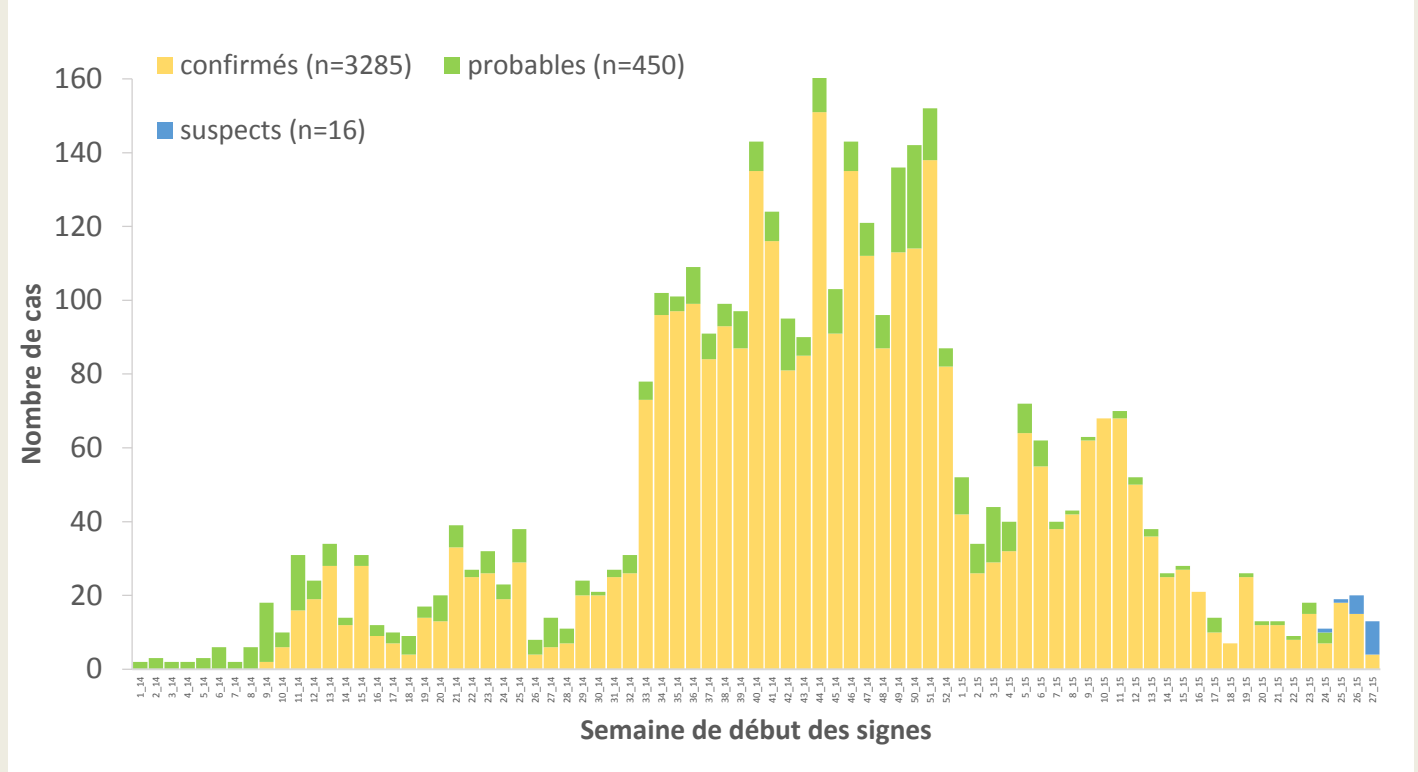

\*Valeurs manquantes pour date de début des signes = 0

Graphique 2. Distribution des cas confirmés et décès, par mois de confirmation et de décès, 30/12/2013-03/07/2015, Guinée

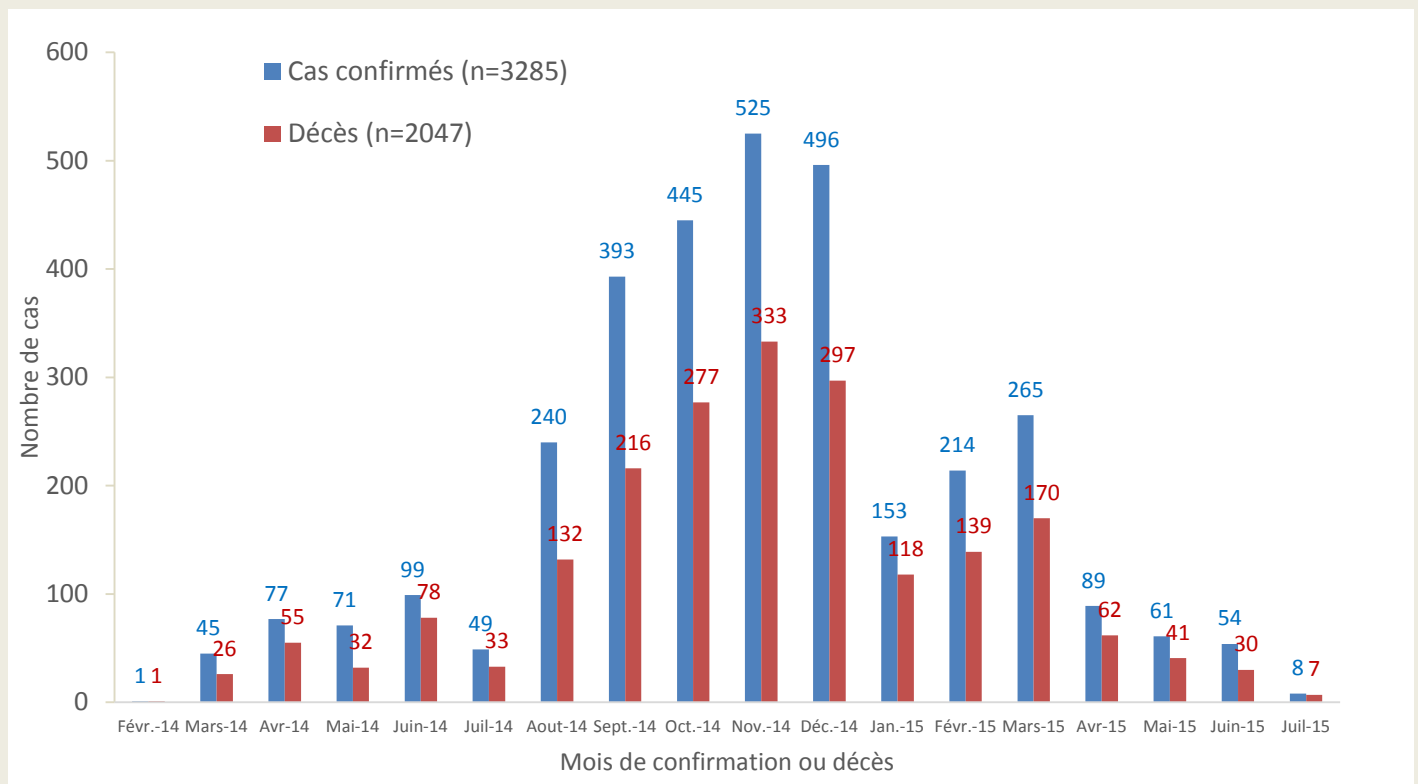



### Guinée - Epidémie de la Maladie à virus Ebola

Carte 2. Répartition par préfectures des cas confirmés et classification des préfectures selon le niveau d'alerte, 13/06/2015-03/07/2015 (21 jours), Guinée

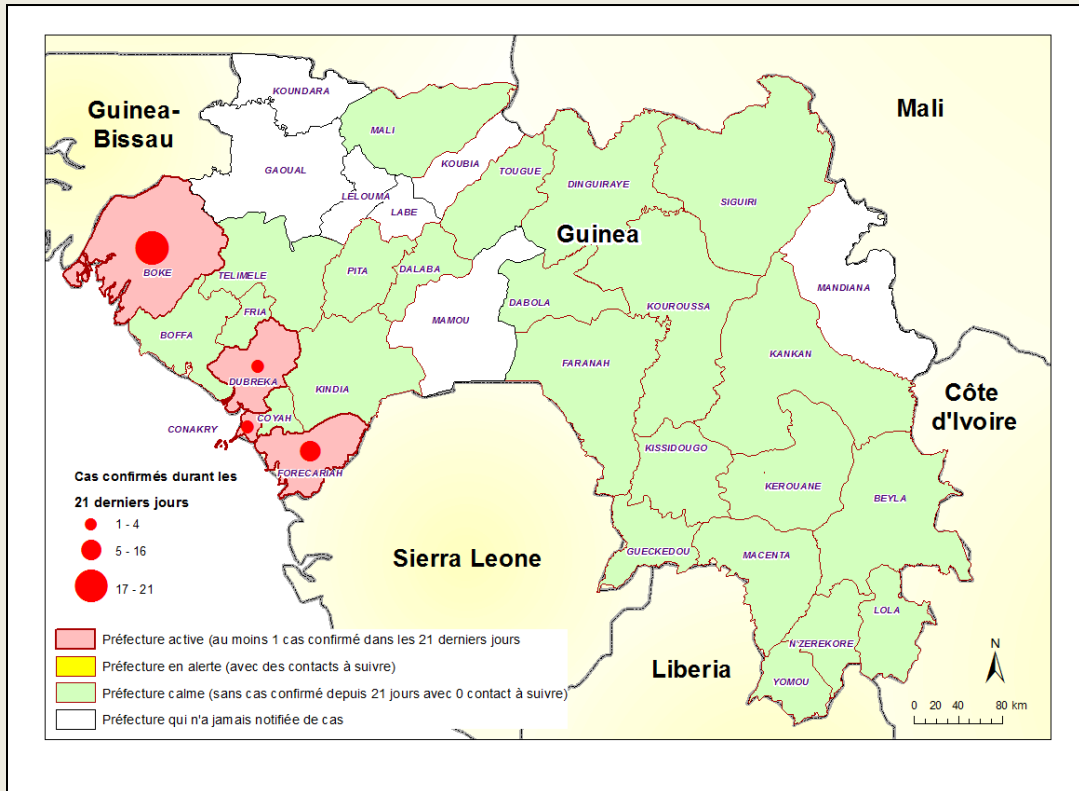

Carte 3. Répartition par sous-préfectures des cas confirmés et classification des sous-préfectures selon le niveau d'alerte, 13/06/2015-03/07/2015 (21 jours), Forecariah

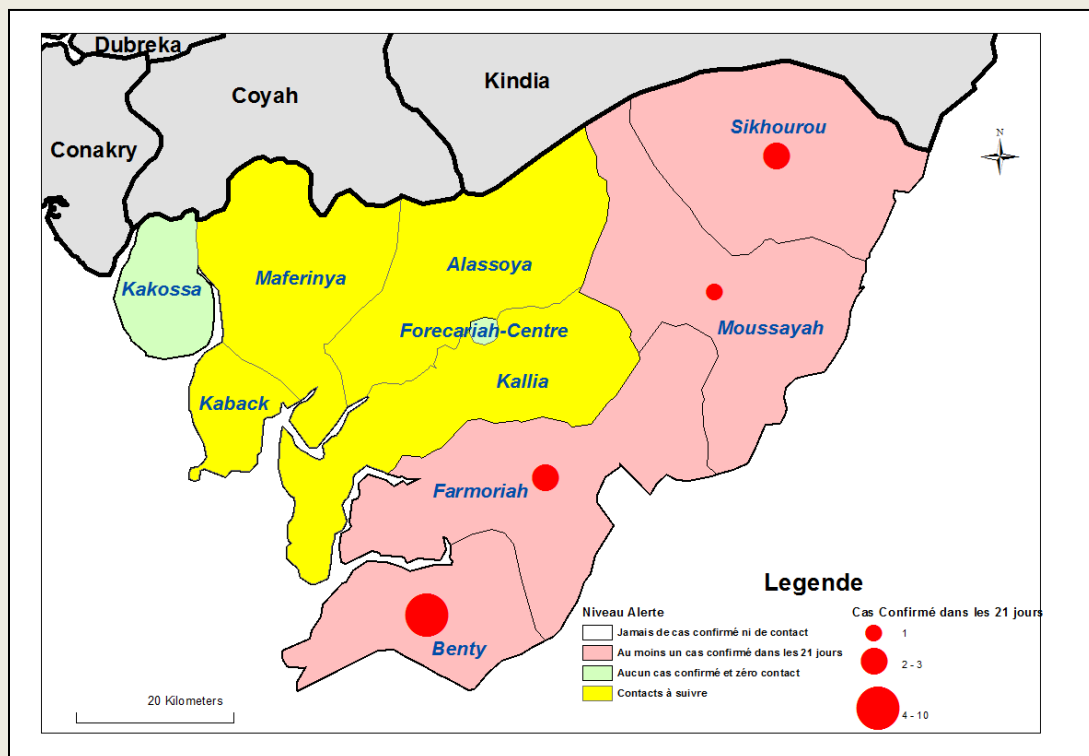



### Guinée - Epidémie de la Maladie à virus Ebola

**Table 8.** Répartition des cas confirmés par sous-préfecture du 13/06/2015-03/07/2015 (21 jours), Guinée

PREFECTURE	SOUS-PREFECTURE	CONFIRME	DECES	
			COMMUNAUTAIRE	CTE
Boké	Kamsar	3	1	0
	Boké-centre	18	4	4
Conakry	Dixinn	1	1	0
	Matam	2	2	0
Dubréka	Tanene	2	0	1
Forecariah	Farmoriah	3	2	1
	Moussayah	1	0	1
	Benty	10	1	2
	Sikhourou	2	0	1
<b>TOTAL</b>		<b>42</b>	<b>11</b>	<b>10</b>

**Graphique 3.** Répartition par statut professionnel /confirmation des cas confirmés parmi le personnel de santé (N=191), 30/12/2013 – 03/07/2015, Guinée

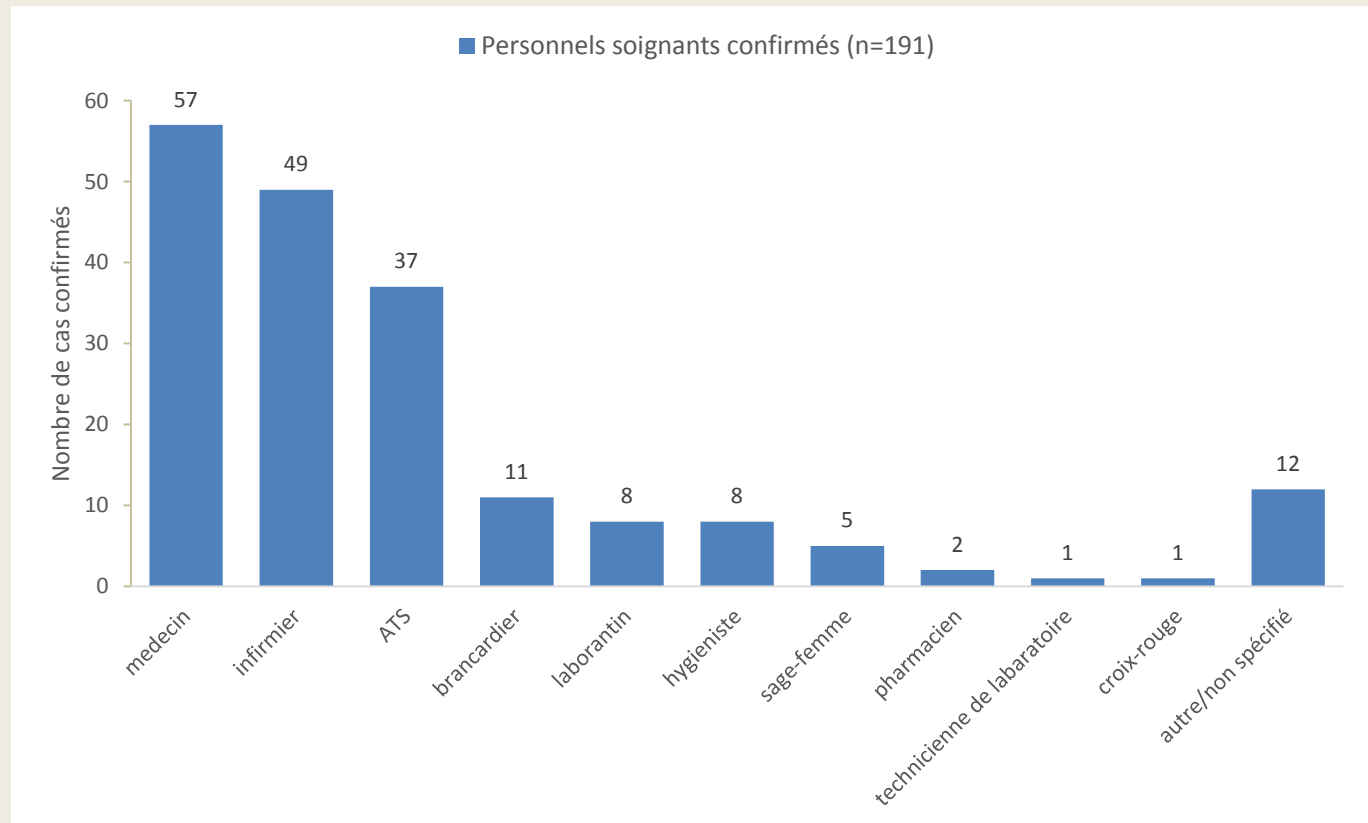



### Guinée - Epidémie de la Maladie à virus Ebola

**Graphique 4.** Distribution par préfecture des cas confirmés et probables parmi le personnel de santé, 30/12/2013 – 03/07/2015, Guinée

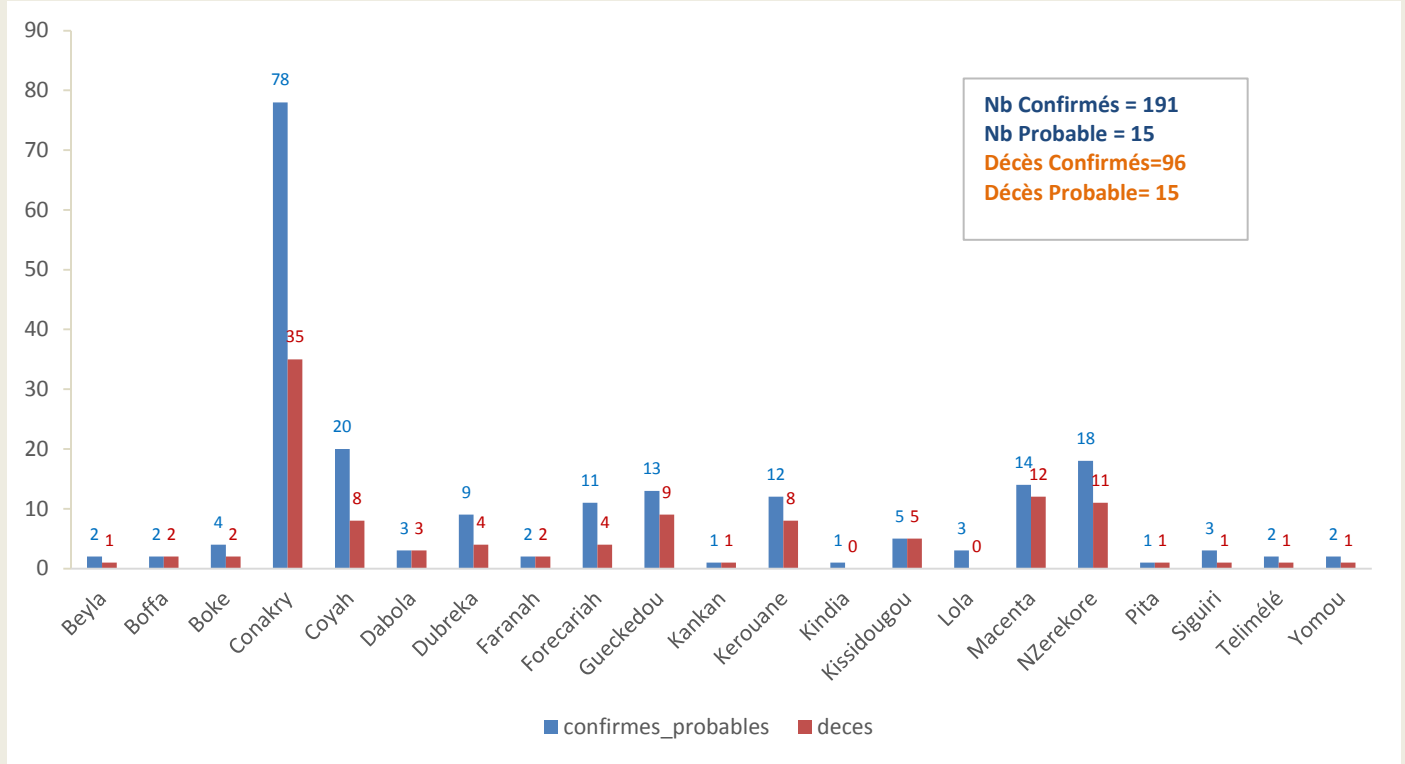

**Graphique 5.** Evolution hebdomadaire selon le statut final des patients(Confirmés) au CTE, 30/12/2013-03/07/2015, Guinée

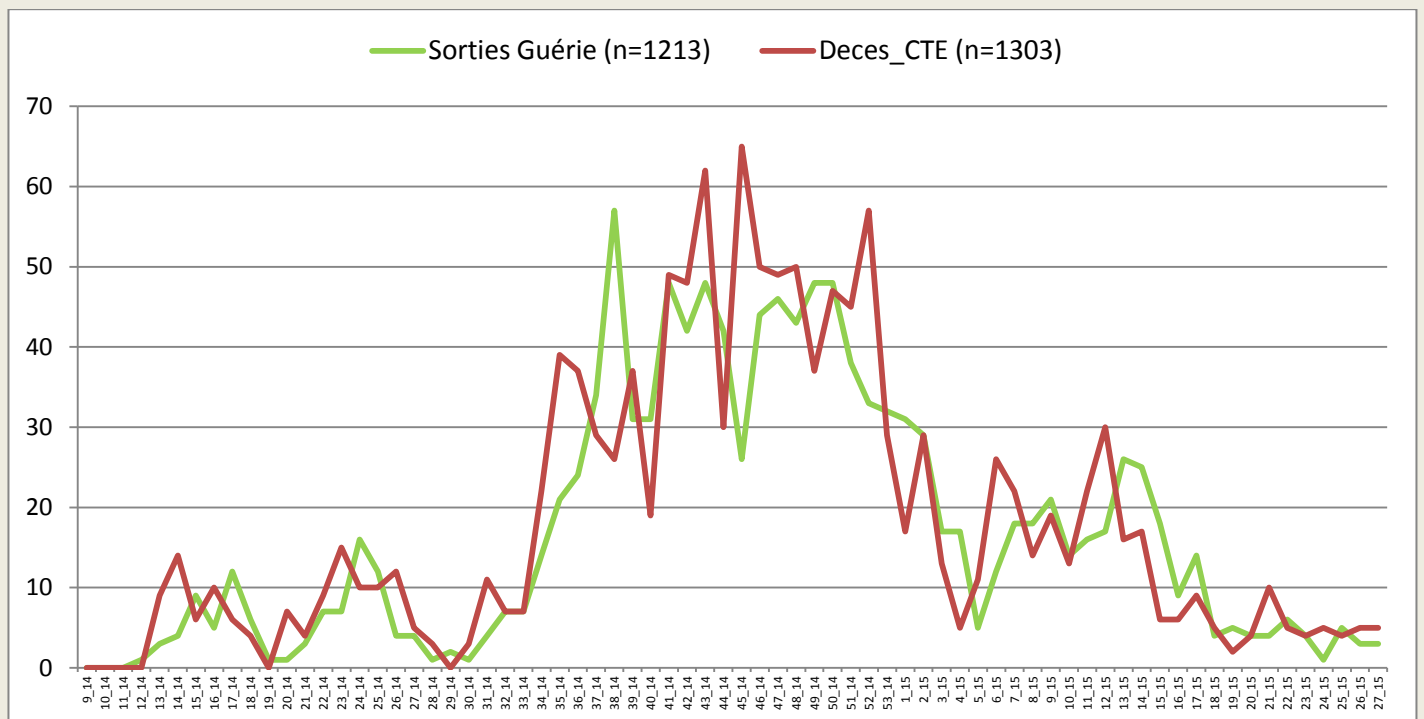

\*Valeurs manquantes pour le statut final =52



### Guinée - Epidémie de la Maladie à virus Ebola

Carte 4. Classification des préfectures selon le nombre d'alerte des cas suspects. 03/07/2015, Guinée

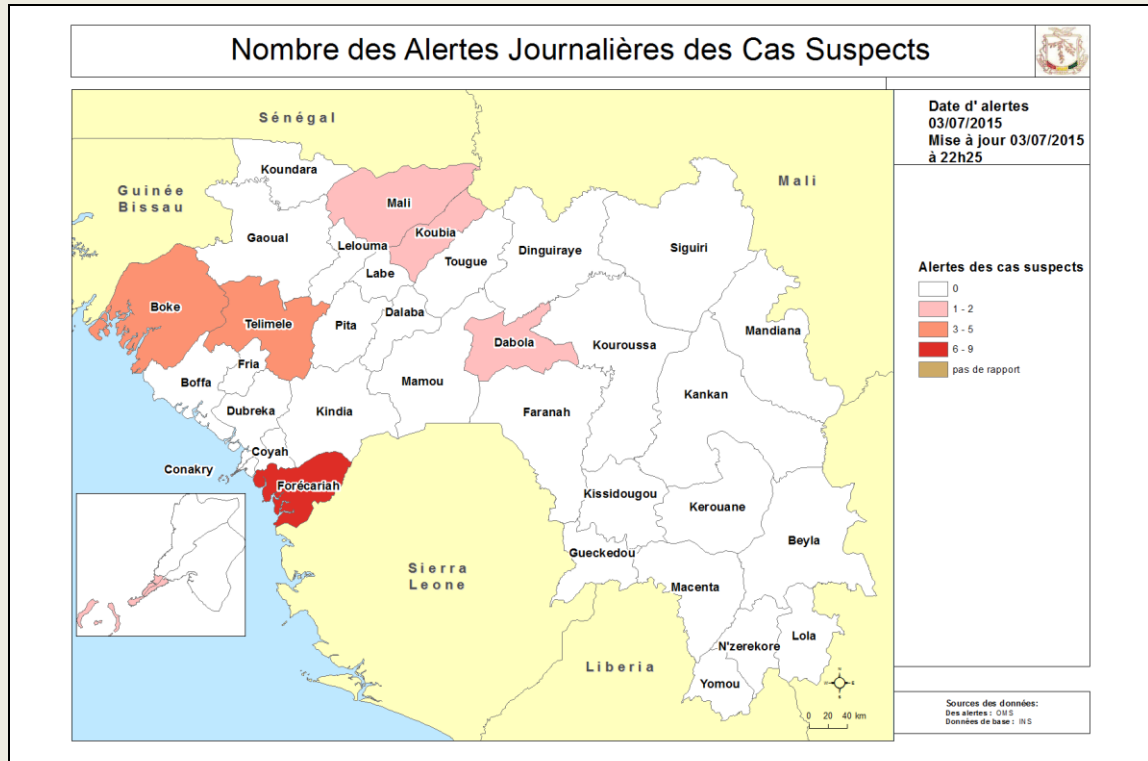

Carte 5. Classification des préfectures selon le nombre d'alerte des décès communautaires. 03/07/2015, Guinée

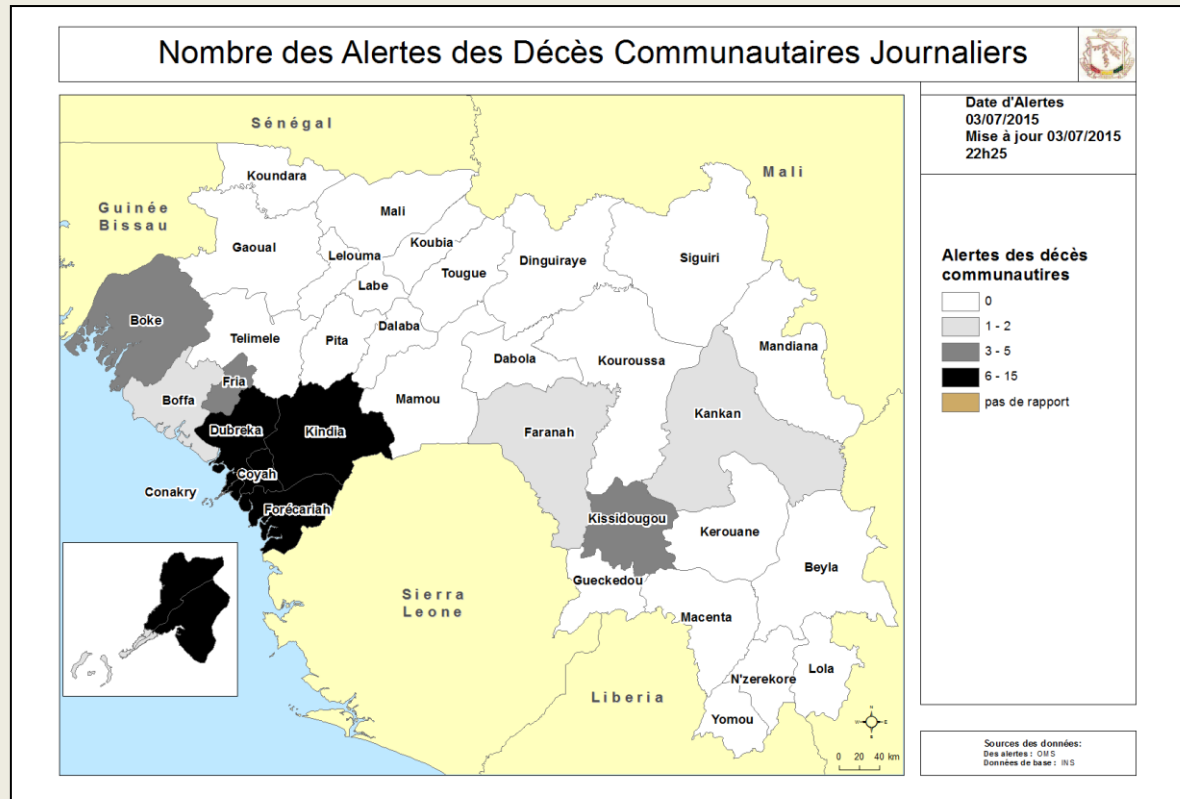





### Guinée - Epidémie de la Maladie à virus Ebola

**Table 9.** Situation globale des cas confirmés, probables et suspects, 03/07/2015, Guinée

<b>Guinée 03/07/2015 18:00</b>		
Classification épidémiologique	Nombre	Décédé
Confirmé	3285	2047 (62,3 %)
Probable	450	450 (100,0 %)
Suspect	16	0 (0,0 %)
<b>Total</b>	<b>3751</b>	<b>2497 (66,6 %)</b>

Note: L'augmentation du nombre total de cas probables s'explique en partie par la mise en place du nouveau système de notification des décès communautaires non-prélevés avec lien épidémiologique avéré



## Guinée - Epidémie de la Maladie à virus Ebola

### Données épidémiologiques, Ebola\_Guinée 03/07/2015

Description	Totaux	Conakry	Gueckedou	Macenta	Dabola	Kissidougou	Dinguiraye	Telimele	Boffa	Kouroussa	Siguiré	Pita	Nzérekoré	Yamou	Dubréka	Forécariah	Kerouane	Coyah	Dalaba	Beyla	Kindia	Lola	Boke	Mamou	Mali	Faranah	Kankan	Fria	Koundara	Gaoual	Tougué			
<b>Nouveaux cas enregistrés ce jour*</b>																																		
Nouveaux Cas suspects	6	1														4							1											
Nouveaux Cas Probables	0																																	
Nouveaux Cas confirmés	2															2																		
<b>Total des nouveaux cas enregistrés ce jour</b>	<b>8</b>	<b>1</b>	<b>0</b>	<b>0</b>	<b>0</b>	<b>0</b>	<b>0</b>	<b>0</b>	<b>0</b>	<b>0</b>	<b>0</b>	<b>0</b>	<b>0</b>	<b>0</b>	<b>0</b>	<b>6</b>	<b>0</b>	<b>0</b>	<b>0</b>	<b>0</b>	<b>0</b>	<b>0</b>	<b>1</b>	<b>0</b>	<b>0</b>	<b>0</b>	<b>0</b>	<b>0</b>	<b>0</b>	<b>0</b>	<b>0</b>	<b>0</b>	<b>0</b>	
<b>Cumul des cas</b>																																		
Total des Cas suspects	16	3	0	0	0	0	0	0	0	0	0	0	0	0	2	9	0	0	0	0	0	1	0	1	0	0	0	0	0	0	0	0	0	
Total des Cas Probables	450	35	112	27	5	36	1	3	17	2	8	1	43	0	13	52	1	7	0	0	35	18	4	0	0	24	1	5	0	0	0	0		
Total des Cas confirmés	3285	535	269	718	8	100	0	40	36	18	26	7	213	11	147	409	160	235	9	46	78	93	32	0	5	46	31	11	0	0	0	2		
<b>Cumul (des cas confirmés, probables et suspects)</b>	<b>3751</b>	<b>573</b>	<b>381</b>	<b>745</b>	<b>13</b>	<b>136</b>	<b>1</b>	<b>43</b>	<b>53</b>	<b>20</b>	<b>34</b>	<b>8</b>	<b>256</b>	<b>11</b>	<b>162</b>	<b>470</b>	<b>161</b>	<b>242</b>	<b>9</b>	<b>46</b>	<b>114</b>	<b>111</b>	<b>37</b>	<b>0</b>	<b>5</b>	<b>70</b>	<b>32</b>	<b>16</b>	<b>0</b>	<b>0</b>	<b>2</b>			
<b>Décès</b>																																		
Nouveaux décès confirmés ce jour*	3															2							1											
Nouveaux décès probables ce jour*	0																																	
Total des décès probables	450	35	112	27	5	36	1	3	17	2	8	1	43	0	13	52	1	7	0	0	35	18	4	0	0	24	1	5	0	0	0	0		
Total des décès confirmés	2047	267	203	475	8	71	0	17	26	11	16	3	138	5	87	271	97	131	2	27	50	66	16	0	3	31	20	5	0	0	0	1		
<b>Cumul des décès (probables et confirmés)</b>	<b>2497</b>	<b>302</b>	<b>315</b>	<b>502</b>	<b>13</b>	<b>107</b>	<b>1</b>	<b>20</b>	<b>43</b>	<b>13</b>	<b>24</b>	<b>4</b>	<b>181</b>	<b>5</b>	<b>100</b>	<b>323</b>	<b>98</b>	<b>138</b>	<b>2</b>	<b>27</b>	<b>85</b>	<b>84</b>	<b>20</b>	<b>0</b>	<b>3</b>	<b>55</b>	<b>21</b>	<b>10</b>	<b>0</b>	<b>0</b>	<b>1</b>			
<b>Létalité des cas confirmés</b>	<b>62%</b>	<b>50%</b>	<b>75%</b>	<b>66%</b>	<b>100%</b>	<b>71%</b>		<b>43%</b>	<b>72%</b>	<b>61%</b>	<b>62%</b>	<b>43%</b>	<b>65%</b>	<b>45%</b>	<b>59%</b>	<b>66%</b>	<b>61%</b>	<b>56%</b>	<b>22%</b>	<b>59%</b>	<b>64%</b>	<b>71%</b>	<b>50%</b>		<b>60%</b>	<b>67%</b>	<b>65%</b>	<b>45%</b>			<b>50%</b>			
<b>Agents de sante</b>																																		
Nouveaux cas confirmés enregistrés parmi les agents de santé ce jour*	0																																	
Cumul des cas confirmés parmi les agents de santé	191	74	8	13	3	5	0	1	2	0	3	1	18	2	9	9	12	19	0	2	1	3	4	0	0	1	1	0	0	0	0	0		
Cumul des cas probables parmi les agents de santé	15	5	5	1	0	0	0	1	0	0	0	0	0	0	0	0	2	0	0	0	0	0	0	0	0	1	0	0	0	0	0	0		
Cumul (des cas confirmés et probables) parmi les agents de santé	206	79	13	14	3	5	0	2	2	0	3	1	18	2	9	9	14	19	0	2	1	3	4	0	0	2	1	0	0	0	0	0		
Nouveaux décès enregistrés parmi les agents de santé ce jour	0	0	0	0	0	0	0	0	0	0	0	0	0	0	0	0	0	0	0	0	0	0	0	0	0	0	0	0	0	0	0	0	0	
Cumul des décès confirmés parmi les agents de santé	96	31	4	11	3	5	0	0	2	0	1	1	11	1	4	2	8	7	0	1	0	0	2	0	0	1	1	0	0	0	0	0		
Cumul des décès (Confirmés + probables) parmi les agents de santé	111	36	9	12	3	5	0	1	2	0	1	1	11	1	4	4	8	7	0	1	0	0	2	0	0	2	1	0	0	0	0	0		
<b>Admissions et sorties CTE</b>																																		
Nouvelles admissions au CTE ce jour*	8	5														3																		
Nombre total des cas hospitalisés dans le CTE	31	3	0	0	0	0	0	0	0	0	0	0	0	0	0	15	0	0	0	0	13	0	0	0	0	0	0	0	0	0	0	0	0	
Nombre total des sorties ce jour du CTE	6	3	0	0	0	0	0	0	0	0	0	0	0	0	2	0	0	0	0	0	1	0	0	0	0	0	0	0	0	0	0	0	0	
Cumul des admissions au CTE	6021	1951	1528	1391	0	0	0	0	0	0	8	3	126	0	0	481	12	407	0	0	88	0	26	0	0	0	0	0	0	0	0	0	0	
<b>Contacts</b>																																		
Nouveaux contacts enregistrés ce jour*	48	0	0	0	0	0	0	0	0	0	0	0	0	0	3	43	0	0	0	0	0	0	2	0	0	0	0	0	0	0	0	0	0	
Nombre de contacts sortis ce jour	77	0													72	5						0												
Nombre de contacts à suivre ce jour	2262	225													143	1717						177												
Nombre de contacts suivis ce jour	2215	215													143	1707						150												
Pourcentage des contacts suivis (%)	97,9	96%													100%	99%						85%												
<b>Laboratoire</b>																																		
Nombre d'échantillons collectés ce jour	101	39														27		21			14													
Nombre d'échantillons en cours de test	0	0	0	0												0		0			0		0											
Total des échantillons testés	15599	8544	2393	251									115			983		2447			680		186											
Date de confirmation du dernier cas		1/07/2015	20/12/2014	26/02/2015	24/12/2014	7/02/2015		30/12/2014	20/04/2015	9/12/2014	26/03/2015	5/10/2014	23/01/2015	7/09/2014	10/06/2015	3/06/2015	18/12/2014	14/04/2015	9/10/2014	18/01/2015	20/04/2015	23/02/2015	1/07/2015		10/02/2015	28/01/2015	11/01/2015	26/05/2015			1/02/2015			

\*les données sur les nouveaux cas et les contacts sont déjà prises en compte dans le cumul.